ISSN 2463 - 0187

LA Gold

lamgold.com

INTERNATIONAL

OCTUBRE 21

Modelos
GRACE PAEZ
NONA GAZDELIANI

Especial
SOONER RODRIGUEZ
Bailarina, coreógrafa y actriz

ARIADNA MARTINEZ
KISSA
Un encuentro con el arte, la belleza y la perfección.

EL GATO
Restaurante

Música
MIKE VIVES
Artista puertorriqueño

www.lamgold.com -EDICION 21 /21

ISSN 2463 - 01872021

MAGAZINE

LAM GOLD

Casa Editorial

LATIN AMERICAN MODEL

www.lamgold.com

LAM Gold

INTERNATIONAL

ISSN 2463 - 0187

lamgold.com

Colombia/UE/Argentina/España/USA -EDICION 14 / 18

MARTIN GARRIX
EL GIGANTE DEL EDM

CINEMA
LOS ULTIMOS ESTRENOS EN CARTELERA

"CALIENTE"
LALI presenta su nuevo videoclip junto a Pabllo Vittar

MODELOS
MEGUI VENTURA
MAYRA ADARME
MONTSE ROURA

+

ESPECIAL
KELLY LOPEZ

"Me encanta poder trasmitir y llevar mensajes a todas las personas, y que de alguna manera genere un cambio positivo en sus vidas"

MAGAZINE
LAM TV

Casa Editorial

LATIN AMERICAN MODEL

www.lamtv.us

LAM tv

www.lamtv.us

OCTUBRE 17

ESPECIAL MODELOS

LO MEJOR DEL CINE
CON ILEGITIMO

FLASH ESTUDIO
LA REVOLUCION EN
CONCEPTOS DE LOCACIONES
PARA PRODUCCIONES DE
FOTOGRAFIA

Registros en video
de las sesiones con
nuestros modelos
para el Canal
LAM TV

SABRINA
WOLP

LATIN AMERI

12 AÑOS

ICAN MODEL

CONTIGO!

Ojos de
COLLECTION

e Angel

By Michelle Huestik

EDITORIAL

DIRECCION GENERAL
Michelle Huestik
prensa@LAMrevista.com

DIRECTOR CREATIVO
Andrés Huestik

DIRECTOR DE ARTE
Juan Carlos Villabona

DIRECTOR DE FOTOGRAFIA
Oscar Grau

EDITOR FOTOGRAFICO
Juan Carlos Villabona
Ramiro Carvajal
Giovanny Segebre

CORRECCION DE TEXTOS
Margarita González
Patricia Liñan

DIAGRAMACION
Grupo 5X – LAM
Andrés Huestik
Robinson González
Benjamín Rojas
Giovanny Segebre

COLUMNISTAS
Edith Pineda
Oscar Grau
Francisco Jiménez
Jorge Enrique Martínez
Andres Reina A.
Christian Agudelo

TRADUCTORES
Grupo LAM

ILUSTRACION
Juan Carlos Villabona
Edith Pineda
Giovanny Segebre
Michelle Huestik

ARCHIVO
Elena Cubides

GERENTE COMERCIAL
LAM Marketing

PORTALES WEB
Ing. Esteban Ladino

"Kissa" - Fotografía: Oscar Grau

LAM GOLD

INTERNATIONAL

Los contenidos de esta publicación están sujetos a derechos de Copyright y no pueden ser reproducidas sin el permiso expreso del editor y/o titular.
El contenido de los artículos reflejan únicamente el punto de vista de sus autores y no necesariamente de la publicación.

Realizado por LATIN AMERICAN MODEL 2021
Todos los Derechos Reservados

CONTE

FOTÓG

PORTADAS

66. Ariadna Martinez "KISSA"
Fotografía: Oscar Grau

80. Sooner Martinez
Fotografía: Andres Reina A.

MÚSICA

30. Mike Vives
Artista puertorriqueño

ENIDO

La belleza y sensualidad de las modelos bajo el lente de los fotógrafos de LAM GOLD.

RAFOS

MODELOS

16. Nona Gardeliani
    Por: Oscar Grau
36. Grace Paez
    Por: Andrés Reina A.

GASTRONOMÍA

50. Mi recomendado
    "El Gato Restaurante"
    Chef Jorge Enrique Martinez

FOTÓGRAFO

OSCAR GRAU

DIRECTOR DE FOTOGRAFIA
LATIN AMERICAN MODEL
LAM TV
LAM GOLD

Por: Oscar Grau

Nona

Gazdeliani

Mi nombre es Nona Gazdeliani, nací en Georgia.
Mido 1,70 y mis medidas son 90-63-93.
Hace 14 años me vine a Barcelona y de aquí ya no me mueven, solo para viajar.
Me definiría como una persona honesta, curiosa, a la qué le gusta viajar y descubrir nuevos lugares, culturas, gastronomía. Con ganas de aprender y crecer como persona y profesional cada día.
Extrovertida pero a la vez introvertida, disfruto tanto de una velada con los amigos, como de estar sola en mi mundo desconectada del exterior.
Estudié idiomas (son mi especialidad) y realicé hace unos años el curso de azafata de vuelo.
Además he estudiado Big Data, Ciberseguridad, English Business, Mindfulness, etc

Estuve trabajando 8 años en El Corte Ingles, un centro comercial muy importante en España.
Empecé en el mundo de modelaje hace 8 años.
He hecho desfiles para reconocidos diseñadores como Bibian Blue, Nona Florensa, Piedad Rodríguez, Veneno en la Piel, Andrea Morros, Estilo Mimosa, Narcy Merino. Además de múltiples sesiones de fotos y showrooms de moda para diversas marcas, diseñadores o fotógrafos. Siempre me había centrado en la moda. Esta es mi primera sesión que realizo en lencería y la verdad que he quedado encantada. Siempre quise que la primera fuese con un buen profesional y Oscar Grau me dió esa confianza y los resultados no han podido ser mejores. Encima me dais la posibilidad de ser publicada con vosotros. Estoy muy contenta.

De cara a un futuro me gustaría poder seguir unos años más en este mundo del modelaje.

GALERIA

MIKE

Cantautor Puertorriq

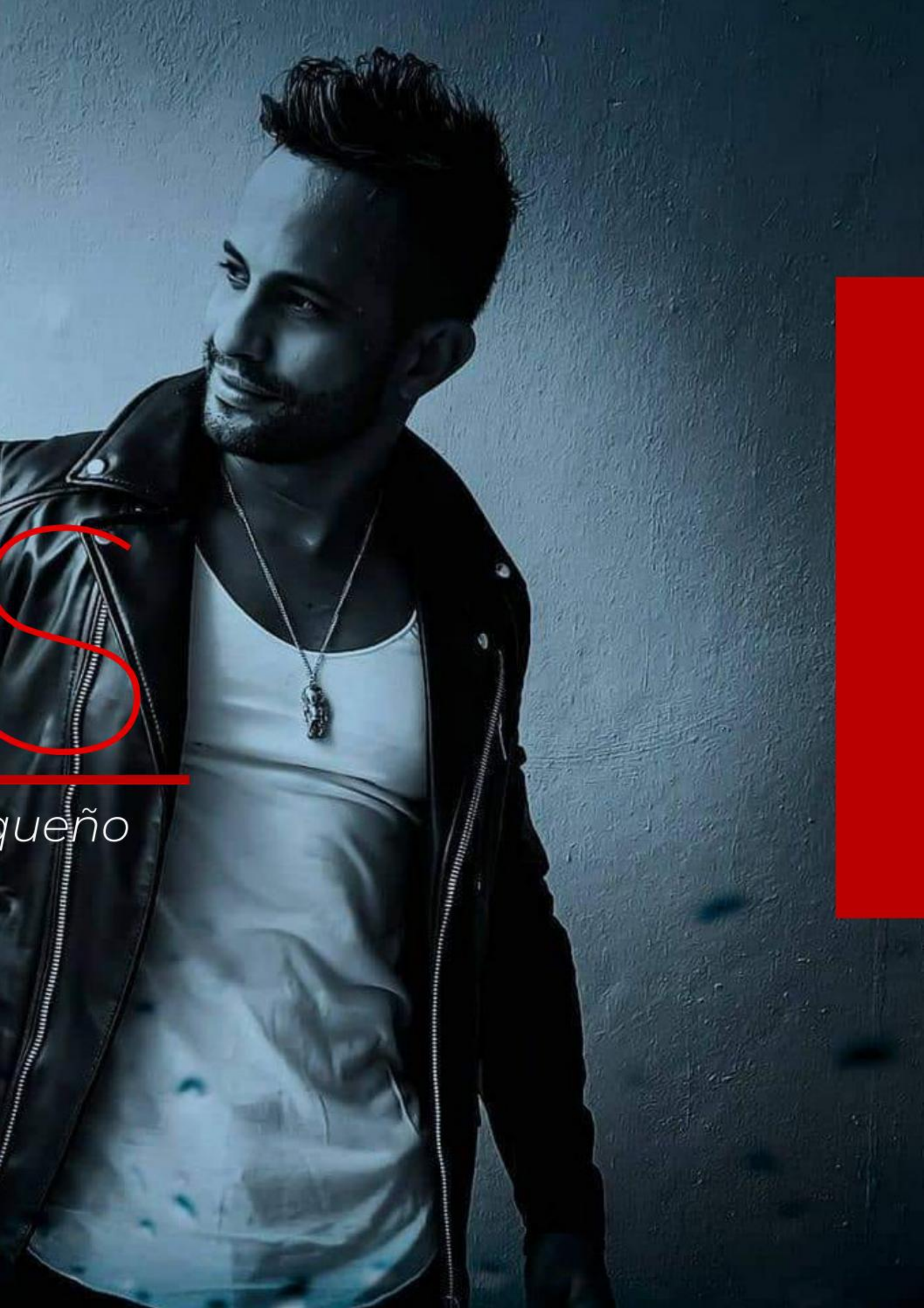

Miguel Ángel Alicea Vives, nombre de real del cantautor Mike Vives, comienza en Puerto Rico, a temprana edad, en el ambiente artístico del reggaeton. Entre los años del 1998 al 2000, colabora con múltiples productores del género urbano, dentro de los cuales, se destaca la producción “Las Gárgolas” y “Nueve Plagas”.

En el 2002, en un giro inesperado, Mike Vives intercala su talento, esta vez, en la música sacra, sin perder su esencia reguetonera. Así, comienza, junto a otros artistas, un estilo más comprometido con la realidad social, llevando con su lírica un mensaje de fe y esperanza, atractiva para la juventud oyente. Producciones como VIP CHAPTER 3, RESURRECIÓN y L-GI2 (ELEGIDOS), forman parte del crecimiento y profesionalismo del cantante, dentro y fuera de un estudio musical.

En el año 2006, Mike Vives recibe una propuesta laboral que lo catapulta a formar parte de un dúo musical conocido como “Los príncipes, Yenziel y Mike”. Los integrantes no tardaron en convertirse en los favoritos de los fans gracias a la aceptación de sus temas “Sígueme” y “Me da igual”. Más adelante, en el 2008, el artista disfruta, una vez más, del éxito obtenido a través de “Pecadora”, tema que le abre las puertas para trabajar junto a artistas de renombre. El nuevo sencillo ‘’Ella me llama”, trae consigo, la oportunidad de verse realizando presentaciones colosales en su tierra natal, Colombia, Canadá y Estados Unidos.

Tras un historial musical fructuoso de seis años, Mike Vives lanza su carrera como solista, siendo reconocido por sus dotes de compositor. Actualmente, trabaja en la creación de nuevos sencillos de la talla de los artistas latinos más relevantes. No se desprende del sello personal que lo caracteriza en la música urbana hispana. Mike Vives es el ícono de ritmos pop, tropicales y urbanos. Sin duda alguna, este grandioso intérprete; enérgico y carismático, sigue acumulando el enfoque que lo ha llevado a ser único en su movimiento musical.

Síguelo
MIKE V

VIVES
You
Tube

Kawasaki

Por: ANDRES REINA A.

GRACE PAEZ

Arte a flor de piel

SUZUKI
NISSIN

FOTÓGRAFO

ANDRES

REINA A.

Como buena colombiana y bogotana, la diseñadora Greis Páez, se define como entradora, inteligente y dedicada a sus grandes aficiones, profesiones, su familia y la moda. En esta edición, la misma Greis Páez, propuso una apuesta editorial combinando lencería y motores.

Aprovechamos también para entrevistarla y conocer más de su vida, un especial para no perdérselo!

¿Siempre te ha gustado el modelaje?

Desde pequeña, amaba ver por televisión todo lo que tuviera que ver con pasarelas, modelos, reinados y obviamente amaba ver los diseños que salían en todas las presentaciones, tiempo después fui formándome como diseñadora, hasta ser la diseñadora que soy hoy.

¿Y el trabajo con el modelaje, como aparece en tu vida?

Dios siempre hace todo posible, la verdad desde adolescente empecé a destacar por mi cuerpo, mi forma de ser y mi perseverancia por darme a conocer en el medio, así fue como arranqué a incursionar en este medio del modelaje, debo confesar que no fui de tomar cursos de modelaje, pero todo se iba dando de manera natural. De ahí que empiecen a llegar propuestas comerciales a mi vida.

¿Que nos puedes contar sobre tu carrera en el modelaje?

Hay de todo, he estado como figura para videos musicales de cantantes como Gabriel Arriaga y Yeison Jiménez, colaborado con mi imagen para campañas en México y Panamá, y en Colombia ya he estado en portadas y editoriales. Llevar el modelaje y mi talento como diseñadora me permiten conocer personas, hacer relaciones y expandir mi nombre!

¿Cómo se dió el tema de hacer una sesión fotográfica donde te muestras al lado de unas bellas motos?

Siempre he tenido complicidad con el fotógrafo reconocido Andrés Reina y hacía un buen tiempo quería mezclar la sensualidad del cuerpo femenino con las curvas de diseño de estos aparatos, además debo confesar que me gusta la adrenalina. Así que le propuse que hiciéramos estas fotografías y se dio de manera natural, unas poses muy relajadas, llenas de sensualidad.

¿Qué viene para este resto del año?

Ya pronto sacaré una nueva colección de lencería para la mujer que evoluciona con la moda, una lencería Glam, con piedritas de swaroski especial para fiestas de lujo en yates, o fiestas sociales privadas. Con el COVID, las fiestas se han bajado mucho, pero hay que hacerlas con responsabilidad y con círculos conocidos, ante todo hay que guardar la bioseguridad y protegernos.

Hablando del COVID. ¿Cómo ha sido tu experiencia de vida frente a esta pandemia?

La verdad es algo que jamás pensamos que pasaría, ¡pero llegó y llegó para quedarse un buen tiempo !, ha sido un tiempo para replantear mi vida, compartir más con mi familia, entender mis metas y proyecciones.

¿Hablando más de ti, como te va con el tema del ejercicio?
No soy amante de hacer ejercicios, así que prefiero una ingesta proteínica y de vegetales balanceada. Así q me encanta recostarme en una camilla y que me hagan masajes, terapias, acupuntura y demás procesos que me ayuden a sentirme bien y verme sana! Lo poco que hago de ejercicio se centra más en cardio y pocas pesas.

¿Eres de leer libros, escuchar música?
No mucho, de pequeña si lo hacía por el colegio, pero hace algún tiempo he retomado ese gusto por la lectura y la música, Jamás puede faltar en mi vida, ¡creo que es mi todo!

Fotografías Andrés Reina Arévalo
Makeup María Isabel Diaz - y Carlos Del Toro
Agradecimientos Llantas Pa La Moto
@llantas_pa_la_moto
Modelo invitada @greispaez1

“Dormir las 8 horas, agua, ejercicio de lunes a sábado, comer muy sano sin hacer dietas, meditación y agua en ayunas.”

Mi Recomendado!

Che

f JORGE ENRIQUE MARTINEZ

Fotografía Michelle Huestik

LO MEJOR DE LA **COCINA** con el chef

JORGE ENRIQUE MARTINEZ

(+57)3143783770 - Colombia

el gato

RESTAURANTE

@el.gatofood
El Gato
Restaurante
caja

En la zona norte del Valle del Cauca existe un municipio circundado por dos cordilleras y bañando de uno de los ríos más extensos y bellos de mi Colombia, (río Cauca) en una oportunidad visité este remanso de belleza y quedé maravillado con sus cultivos de uva y frutas tropicales, igualmente el olor que salía desde las cocinas locales y de los restaurantes hicieron marcar en mi mente este bello rincón de Colombia este municipio es La Unión, en el Departamento del Valle Del Cauca en Colombia.

Hoy les quiero contar sobre un par de restaurantes de la zona los cuales se encuentran uno cerca al otro, y desarrollando en auge la buena mesa, tengo qué destacar a los grandes chefs quienes dirigen las cocinas de éstos establecimientos y ya inician un movimiento de comida deliciosa en esta zona del país.
En el país de las mariposas amarillas, la familia Cáceres Vélez creó "Yo Soy Míster" un restaurante con una filosofía muy interesante y maravillosa, ellos querían lograr transportar a sus comensales a lugares mágicos con sabores a ingredientes locales y su bella decoración de espacios muy bien logrados, hoy en día lo han logrado y van escalonando y llegando a convertirse en uno de los mejores restaurantes de la zona. Apuestan una de sus cartas y contratan al Chef Harold Torres Paz uno de los grandes Chefs de Colombia quién poco a poco con su toque en la cocina es el complemento perfecto para lograr la idea inicial de los creadores.

Mis dos platos recomendados en este lugar son los patacones con sus deliciosos rellenos y un postre inspirado en unos de los postres qué más me gustan el Banana Foster en este caso coronado por un helado de Trabuco (cóctel tradicional de la zona.) hoy el Chef Harold nos regala una de sus recetas.postre inspirado en unos de los postres qué más me gustan el Banana Foster en este caso coronado por un helado de Trabuco (cóctel tradicional de la zona.) hoy el Chef Harold nos regala una de sus recetas.

Extra

Patacón Mixto
Porción para una persona
Ingredientes
Un plátano verde
Medio pimentón en juliana
60 gramos de cebolla roja en pluma
2 gramos de ajo en polvo.
Salpimienta al gusto
60 gramos de carne mechada
60 gramos de pollo mechado
60 gramos de chicharrón
100 gramos de queso mozzarella
Salsa de ajo
Salsa verde 12 hierbas
Tomate fresco en brunoise

Freír el plátano en buen aceite y dejar reposar por cinco minutos, luego machacarlo y volver a freírlo. Luego saltear en poco aceite vegetal, incorporar el apio, salpimentar, adicionar la sal de ajo y mezclar con los carnés precocidas, poner esta mezcla sobre el patacón luego el queso y por último las salsas y listo para disfrutar.

El Restaurante "EL Gato" en este lugar, es donde yo saco mi pasaporte a la indulgencia y ése día quito la cadena de la dieta y me doy gustó de comer una de las creaciones del Chef Gustavo Monroy, hamburguesas, chicharrones, pasta carbonara y unas quesadillas entré otros, preparaciones para chuparse los dedos, la tenacidad del chef la a demostrado con los años después de empezar con un Food Truck y ya con el tiempo su restaurante se convirtió en un bello sitio con una locación de dos pisos donde la comida rápida pasa a otro. Gran nivel y escala en calidad y sabor.

Recorrer los pueblos del Valle del Cauca llevando una experiencia gastronómica "sobre ruedas" era la apuesta de El Gato Food Truck un sueño familiar que nació en un viejo bus que poco a poco se fue llenando de fogones, sartenes y creatividad en cada plato.

El escenario inicial fue La Victoria, un municipio ubicado al norte del Valle. El Food Truck tuvo una gran acogida y cada fin de semana recibía a propios y foráneos en una fiesta de sabores. Fue entonces, cuando el sueño se agrandó y paso de brindar una "experiencia sobre ruedas" a una "experiencia con altura" transformándose en El Gato Restaurante Bar. La nueva plaza: La Unión, la capital vitícola de Colombia. Aquí la intención era brindarles a los visitantes mayor variedad en los platos y un servicio de calidad.

Con una oferta más amplia, El Gato Restaurante Bar abrió sus puertas en enero de 2021, ofreciendo once tipos de hamburguesas, comida mexicana, asados con cortes madurados, pastas y platos de autor, todos con una misma característica: son preparados artesanalmente, desde el amor y respeto al comensal, brindándole productos de calidad, apoyando el comercio local y los campesinos de la zona, en tanto la materia prima utilizada es adquirida en plazas de mercado, mercados populares y/o directamente en los cultivos.

Y es que, el sueño no se detiene, la meta es llegar a más rincones vallecaucanos, consolidarse como empresa y generar empleo, devolviendo un poco a esas hermosas tierras y gente que tanto les apoya y da.

FOTÓGRAFO

OSCAR GRAU

DIRECTOR DE FOTOGRAFIA
LATIN AMERICAN MODEL
LAM TV
LAM GOLD

and though she be but little
she is fierce

Por: OSCAR GRAU

ARIADNA MARTINEZ

“KISSA”

"Me llamo Ariadna Martínez, nací en Terrassa y actualmente resido en Sant Cugat del Valles, muy cerquita a Barcelona. Mido 1.60 y mis medidas son 90-60-90.
Me considero una persona sencilla y amiga de mis amigos, con un buen corazón. Tengo un carácter un tanto fuerte, con mucho pronto. Hay que conocerme. Me gusta decir las cosas como son, no me callo nada (risas). A veces me ha traído algún que otro problema.

Hace 6 años empecé en el mundo del desnudo artístico. Mi experiencia comenzó como terapia para mejorar mi autoestima y ¡funcionó!. Poco a poco cogí confianza y seguridad en mi misma y sobre mi imagen, y eso se tradujo interiormente en mejorar la visión que tenia de mí. Con el paso del tiempo y la experiencia en el mundo del erotismo, lo que empezó como un hobby se convirtió en una de mis pasiones y posteriormente en una de mis facetas profesionales. A parte de modelo de desnudo también realizo otro tipo de fotografías, pero siempre con ese toque sensual... Es un mundo complicado, hay que reconocerlo. Hoy en día, en las redes sociales te encuentras gente muy desagradable y más dentro de este tipo de fotografía. De ahí también que mi carácter sea más duro y no permita que se me trate mal ni me falten al respeto. Es un trabajo como otro cualquiera.

He compaginado mi carrera profesional (trabajos de producción, comunicación y eventos) y mi faceta de madre, con la fotografía. He viajado por toda España realizando muchísimos shootings. También he participado en talleres de fotografía.

Disfruto mucho de las sesiones de fotografía con profesionales como Oscar Grau al que conocí hace años en Barcelona y que se ha convertido, además de un fotógrafo de mi confianza, en un amigo.
De cara a un futuro me gustaría poder cumplir mis metas tanto personales como profesionales y poder hacer todo aquello con lo que me sienta cómoda y feliz.”

“A parte de modelo de desnudo también realizo otro tipo de fotografías, pero siempre con ese toque sensual”

With wings
brave enough
to be free

MI NATURALEZA
PRIMIGENIA

Por: ANDRES REINA A.

SOONER rodriguez

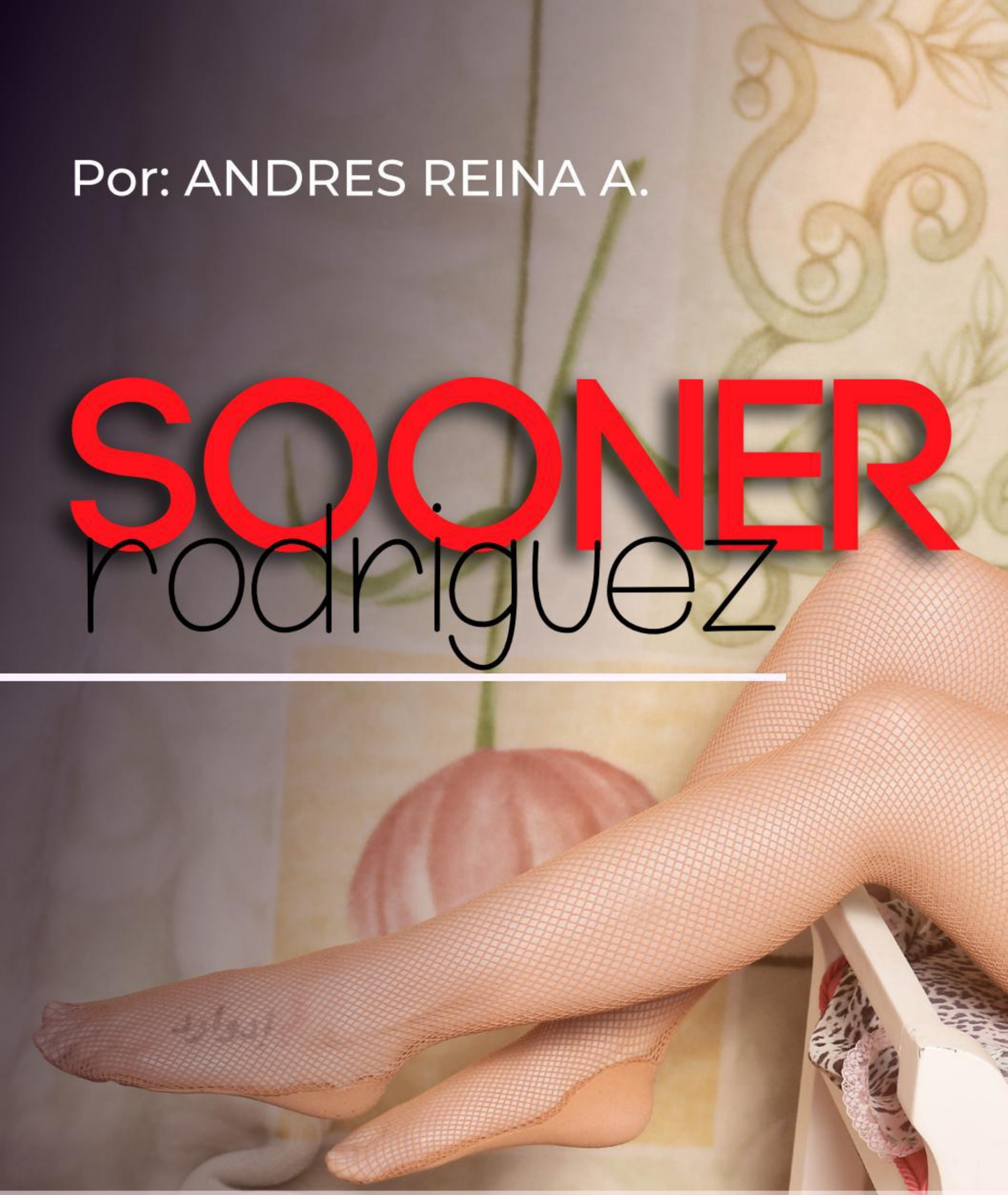

Directora de Sooner dance producers, bailarina, coreógrafa y actriz.

FOTÓGRAFO

ANDRES

REINA A.

Actualmente maneja la dirección su empresa y terminó la película “Escándalo secreto” dirigida por Jorge Cano película colombo mexicana estadunidense, su personaje se llama “Lola”, es una motera muy controversial.

¿Cómo fueron tus inicios en el baile?, ¿llegaron desde tu niñez?
Según mi mamá nací bailando, al llegar a Bogotá lo primero que hicieron fue ingresarme al grupo folclórico de la universidad nacional de Colombia tenía 6 años ahí estudio folclore colombiano y contemporáneo obteniendo mi primer título a los 14 años como contemporánea y bailarina folclórica.

¿En qué momento aparece la primera oportunidad para dar a conocer públicamente tu talento como bailarina?
La danza siempre ha sido pública en mi vida, ante medios como prensa y tv pues el grupo al que pertenecía viajaba a innumerables presentaciones en Colombia, apoyado por el ministerio de cultura y turismo enfocado en las fechas más importantes colombianas.

¿Cuáles fueron tus primeras experiencias como bailarina profesional que recuerdes con más cariño?
Todas las experiencias desde mis inicios son recordadas como si fuera ayer, inicié con el mejor equipo de folclore y me gradué con los mejores recuerdos, pues viajar por todo Colombia y representar mi tierra no tiene precio.

¿Con que artistas has compartido tarima?
Con mi crecimiento como bailarina, coreógrafo y directora de mi propia compañía son innumerables los artistas, pero cabe destacar que soy pionera en el género del reggaetón cuando nadie daba credibilidad sobre este nuevo género, creí en él y me involucré a fondo con los nuevos artistas y su llegada a Colombia; Joe Montana, Plan B, Don Omar, Tego Calderón, Ivy Queen, J Álvarez, Kevin Roldan, la factoría, Barbero, entre otros.

Y la actuación, fue paralela al descubrimiento del baile, ¿o llega tiempo después?
La actuación y la danza siempre están desde que soy niña, la expresión corporal, facial hacen parte y van de la mano, pero realmente me incorporo en 1994 en el teatro Tecla de laCandelaria para estudiar teatro con el maestro Crispulo Torres.

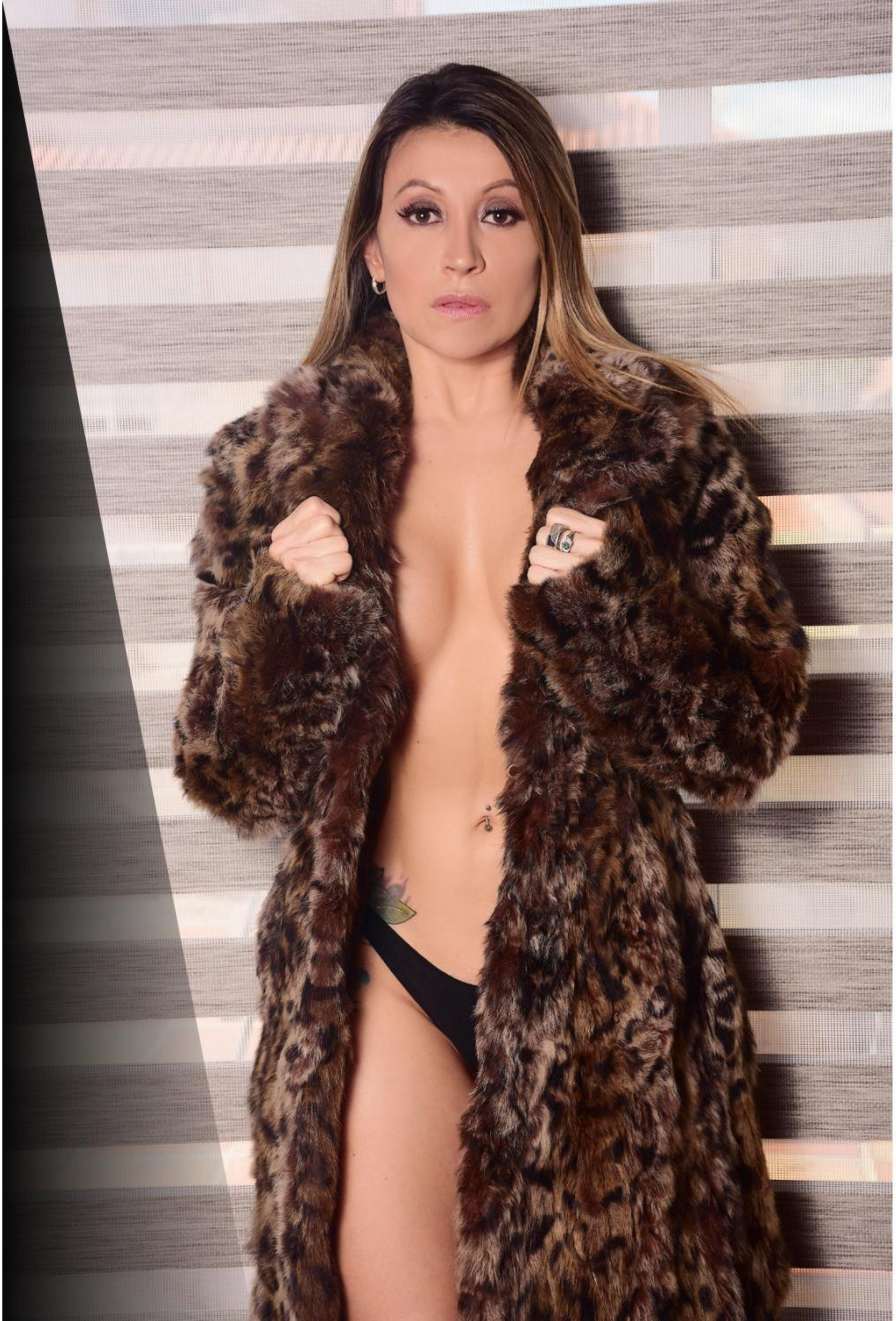

Fotografías @andresreinafotografo
Makeup @yuruanyflemingoficial
Vestuario @perlinap

FOTÓGRAFO

OSCAR GRAU

DIRECTOR DE FOTOGRAFIA
LATIN AMERICAN MODEL
LAM TV
LAM GOLD

aera.andresreina

AERA

bijoux élégants / Elegant jewelry

ISSN 2463 - 0187

LAM Gold

lamgold.com

INTERNATIONAL

OCTUBRE 21

www.lamgold.com -EDICION 21 /21

Especial
ARIADNA MARTINEZ
"KISSA"

SOONER RODRÍGUEZ
"Nací bailando... viajar por todo Colombia y representar mi tierra no tiene precio".

Modelos
NONA GAZDELIANI
GRACE PAEZ

Music
MIKE VIVES
Artista puertorriqueño

EL GATO
Restaurante

ISSN 2463 - 01872021